"Gavotte" da "Terpsichore"
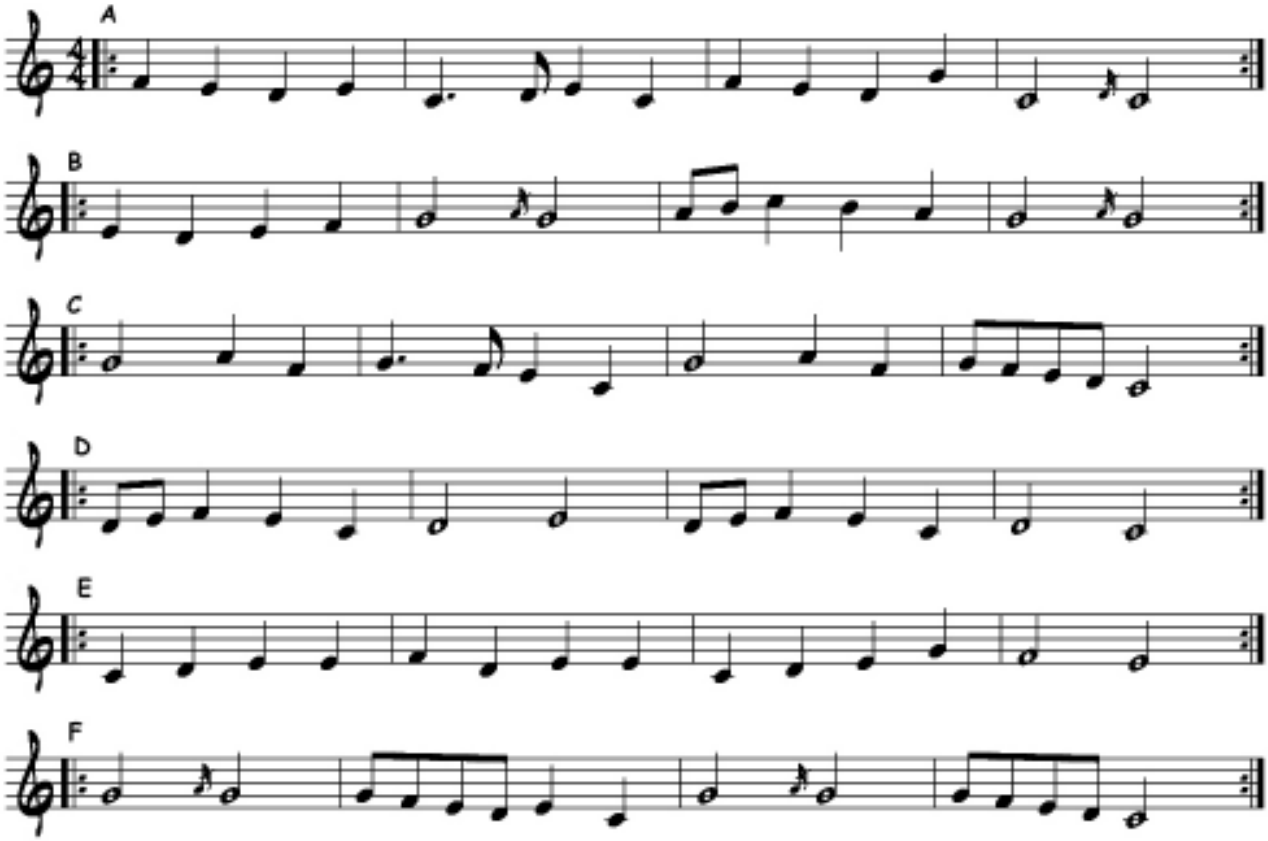
Sei gavotte di Pierre-Francisque Caroubel, violinista e compositore francese, morto nel 1611. Sono state pubblicate in "Terpsichore" (1612) di Michael Praetorius (1571 - 1621) di cui Caroubel era collaboratore.